



# KURULUŞUNDAN GÜNÜMÜZE KUŞADASI TİCARET ODASI ÜYELERİ (1992-2023)

**01. YÖNTEM**

**02. DURUMLARINA GÖRE TOPLAM ÜYE SAYISI**

**03. FİRMA TÜRLERİNE GÖRE ÜYE SAYISI**

**04. MESLEK GRUPLARINA GÖRE ÜYE SAYISI**

**05. MESLEK GRUPLARINA GÖRE FİRMA TÜRLERİ**

**06. KURULAN – KAPANAN FİRMA SAYISI**

**07. MESLEK GRUPLARINA GÖRE KURULAN – KAPANAN FİRMA SAYISI**

**08. SONUÇ VE DEĞERLENDİRME**

# KURULUŞUNDAN GÜNÜMÜZE KUŞADASI TİCARET ODASI ÜYELERİ (1992-2023)

KUŞADASI

#kusadasiguvercin



**Bu çalışmanın amacı, Kuşadası Ticaret Odası verilerine dayanarak, kuruluşundan günümüze Kuşadası Ticaret Odasına kayıt olmuş üyelerimizin analizini ortaya çıkarmaktır.**

**Çalışma 1992 ve öncesi ile – 31 Aralık 2023 verilerini kapsamaktadır. Çalışmada,**

- 1. <https://uye.tobb.org.tr/> adresinden tüm üyeler çekilmiştir.**
- 2. NACE Kodu ve dolayısıyla Meslek Grubu belli olmayan üyelere (eski üyeler) faaliyet alanına göre Meslek Grubu ataması yapılmıştır.**
- 3. Eski Meslek Grupları, Odamız 11 Meslek grubu ile entegre edilmiştir.**
- 4. 2015 ve 2016 yıllarında kapanan firma sayısının fazla olması 6102 sayılı Türk Ticaret Kanunu'nun Geçici 7. Maddesi nedeniyle.**

MESLEK GRUPLARI	AÇIKLAMA
01. MESLEK GRUBU	OTELLER
02. MESLEK GRUBU	SEYAHAT ACENTELERİ
03. MESLEK GRUBU	RESTAURANT, KAFE, BAR, EĞLENCE YERLERİ
04. MESLEK GRUBU	BEYAZ EŞYA, MOBİLYA TİCARETİ, BİLİŞİM
05. MESLEK GRUBU	İNŞAAT
06. MESLEK GRUBU	SAĞLIK, SİGORTA, BANKA, FİNANS, EĞİTİM
07. MESLEK GRUBU	GIDACILAR
08. MESLEK GRUBU	KUYUMCULAR, HALICILAR, ÇİÇEKÇİLER, KUAFÖRLER
09. MESLEK GRUBU	TEKSTİL
10. MESLEK GRUBU	TAŞIMACILAR
11. MESLEK GRUBU	EMLAK, İNŞAAT MALZEMECİLERİ

# KURULUŞUNDAN GÜNÜMÜZE KUŞADASI TİCARET ODASI ÜYELERİ (1992-2023)

KUŞADASI

**#kusadasiguvercin**



**DURUMLARINA GÖRE TOPLAM ÜYE SAYISI**

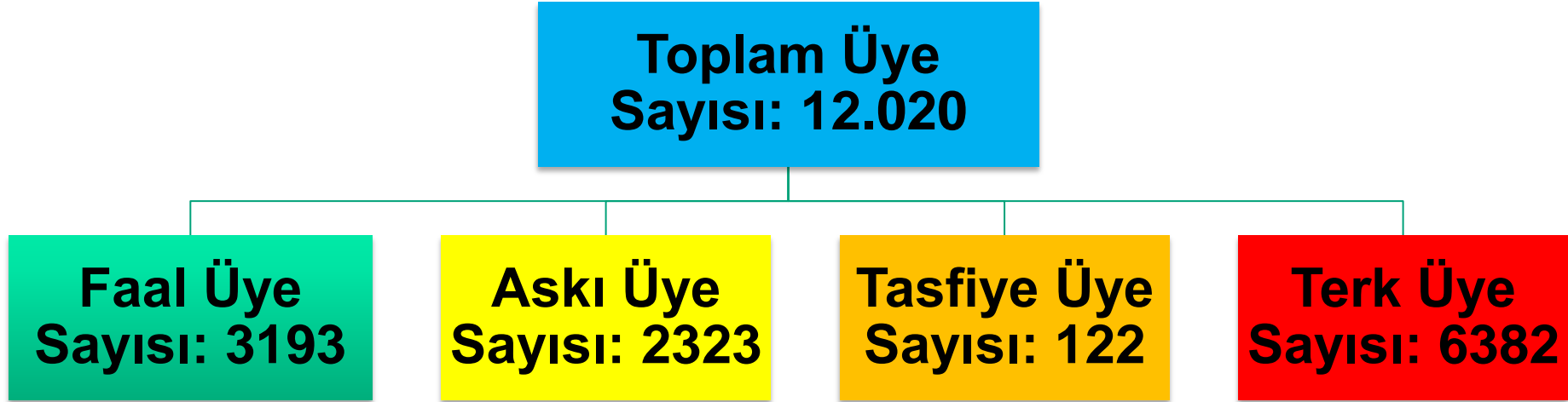

# KURULUŞUNDAN GÜNÜMÜZE KUŞADASI TİCARET ODASI ÜYELERİ (1992-2023)

KUŞADASI

#kusadasiguvercin





## FİRMA TÜRLERİNE GÖRE ÜYE SAYISI (1992-2023)

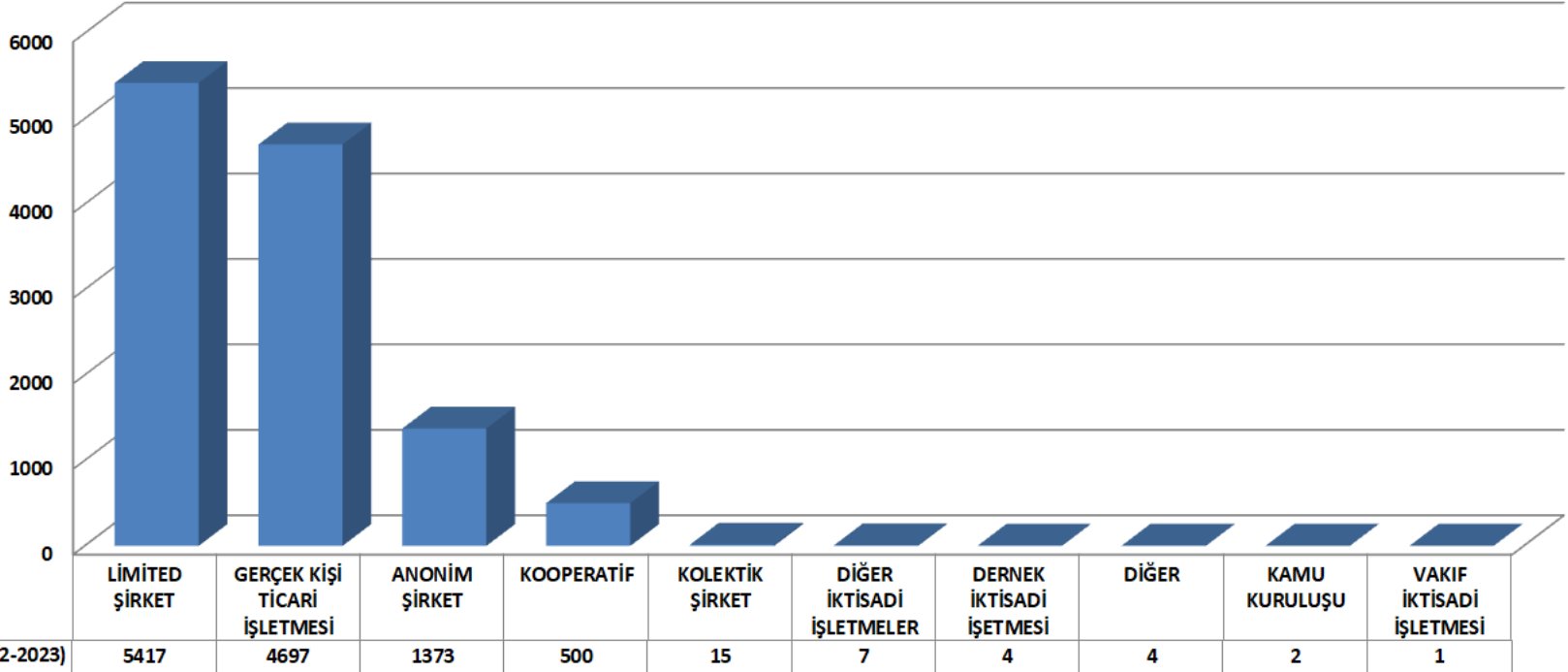

## FİRMA TÜRLERİNE GÖRE ÜYE SAYISI (1992-2023)

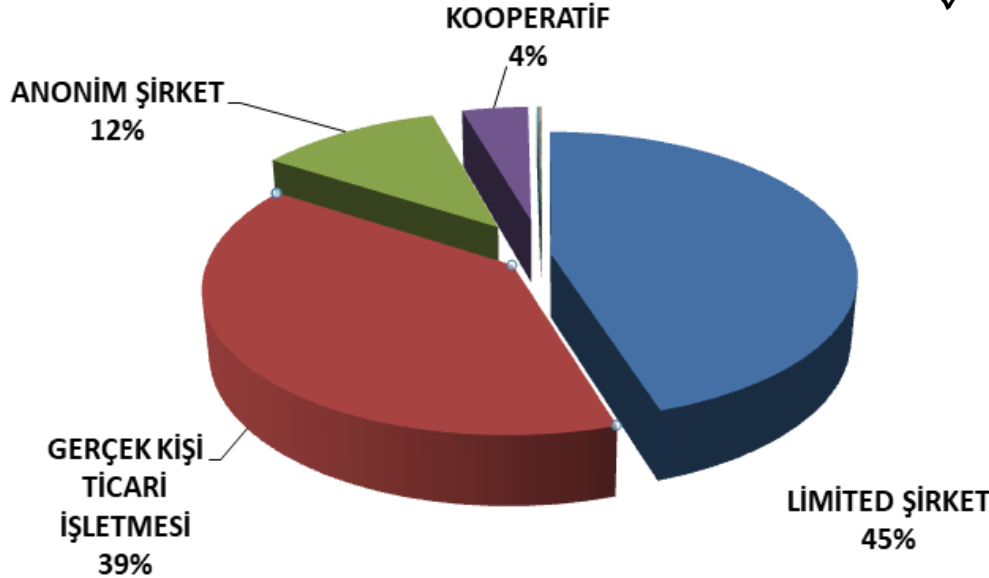

✓ 1992-2023 yılları arasında, Kuşadası Ticaret Odası'na kayıt yaptıran üyelerimizin;

% 45'i Limited Şirket

% 39'u Gerçek Kişi Ticari İşletmesi

% 12'si Anonim Şirket

% 4'ü Kooperatif'tir.

# KURULUŞUNDAN GÜNÜMÜZE KUŞADASI TİCARET ODASI ÜYELERİ (1992-2023)

KUŞADASI

#kusadasiguvercin



## MESLEK GRUPLARINA GÖRE ÜYE SAYISI (1992-2023)

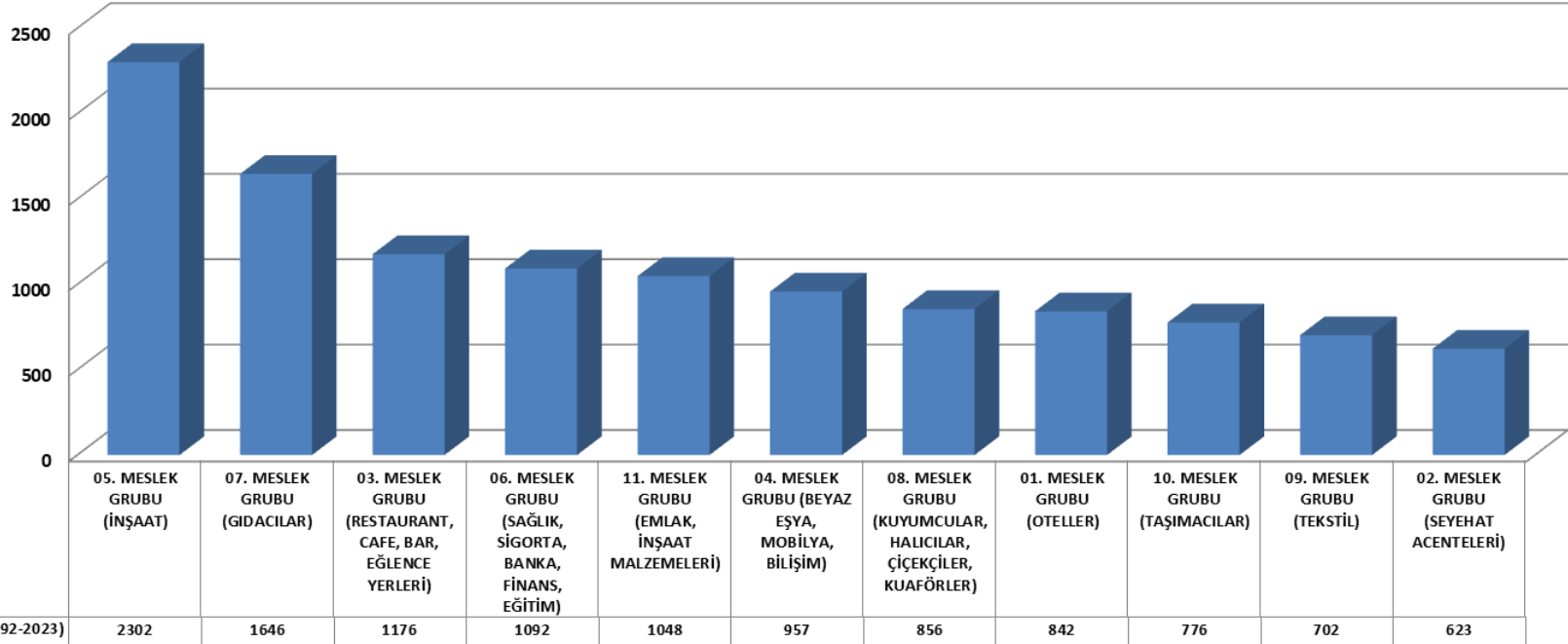

## MESLEK GRUPLARINA GÖRE ÜYE SAYISI (1992-2023)

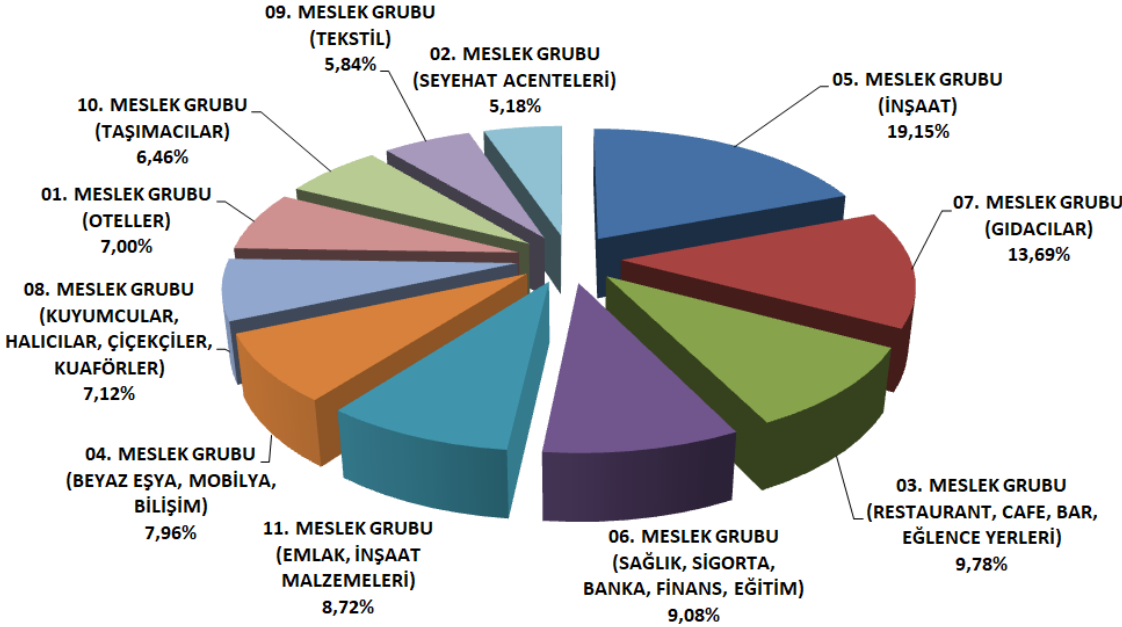

✓ 1992-2023 yılları arasında, Kuşadası Ticaret Odası'na kayıt yaptıran üyelerimizin;

% 19,15'i İnşaat

% 13,69'u Gıdacılar

% 9,78'i Restaurant, Cafe, Bar, Eğlence Yerleri

% 9,08'i Sağlık, Banka, Finans, Eğitim

% 8,72'si Emlak, İnşaat Malzemeleri sektörleridir.

## MESLEK GRUPLARINA GÖRE FİRMA TÜRLERİ

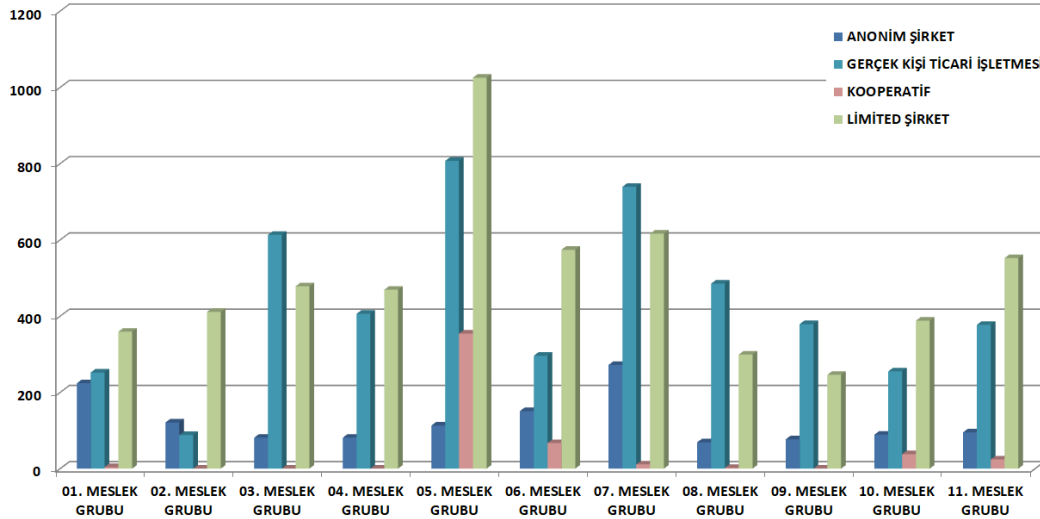

✓ 1992-2023 yılları arasında, sektörlere baktığımızda, Limited Şirket yoğunluktadır.

3. Meslek Grubu (Restaurant, Cafe, Bar, Eğlence Yerleri),  
7. Meslek Grubu (Gıdacılar),  
8. Meslek Grubu (Kuyumcular, Çiçekçiler)  
9. Meslek Grubu (Tekstil)'de Gerçek Kişi Ticari İşletmesi yoğunluktadır.

# KURULUŞUNDAN GÜNÜMÜZE KUŞADASI TİCARET ODASI ÜYELERİ (1992-2023)

KUŞADASI

#kusadasiguvercin



## KURULAN – KAPANAN FİRMA SAYISI (1992-2023)

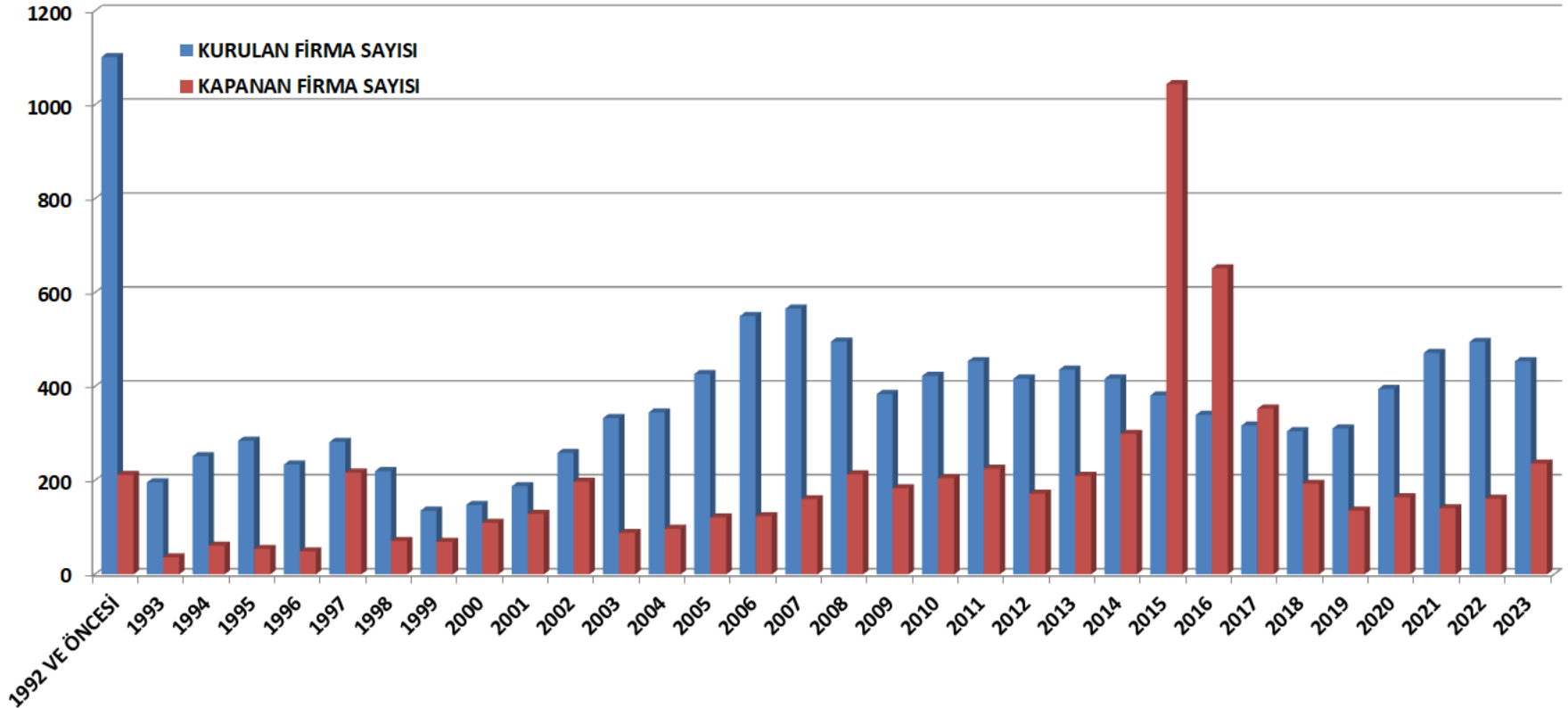



## 1. MESLEK GRUBU - OTELLER

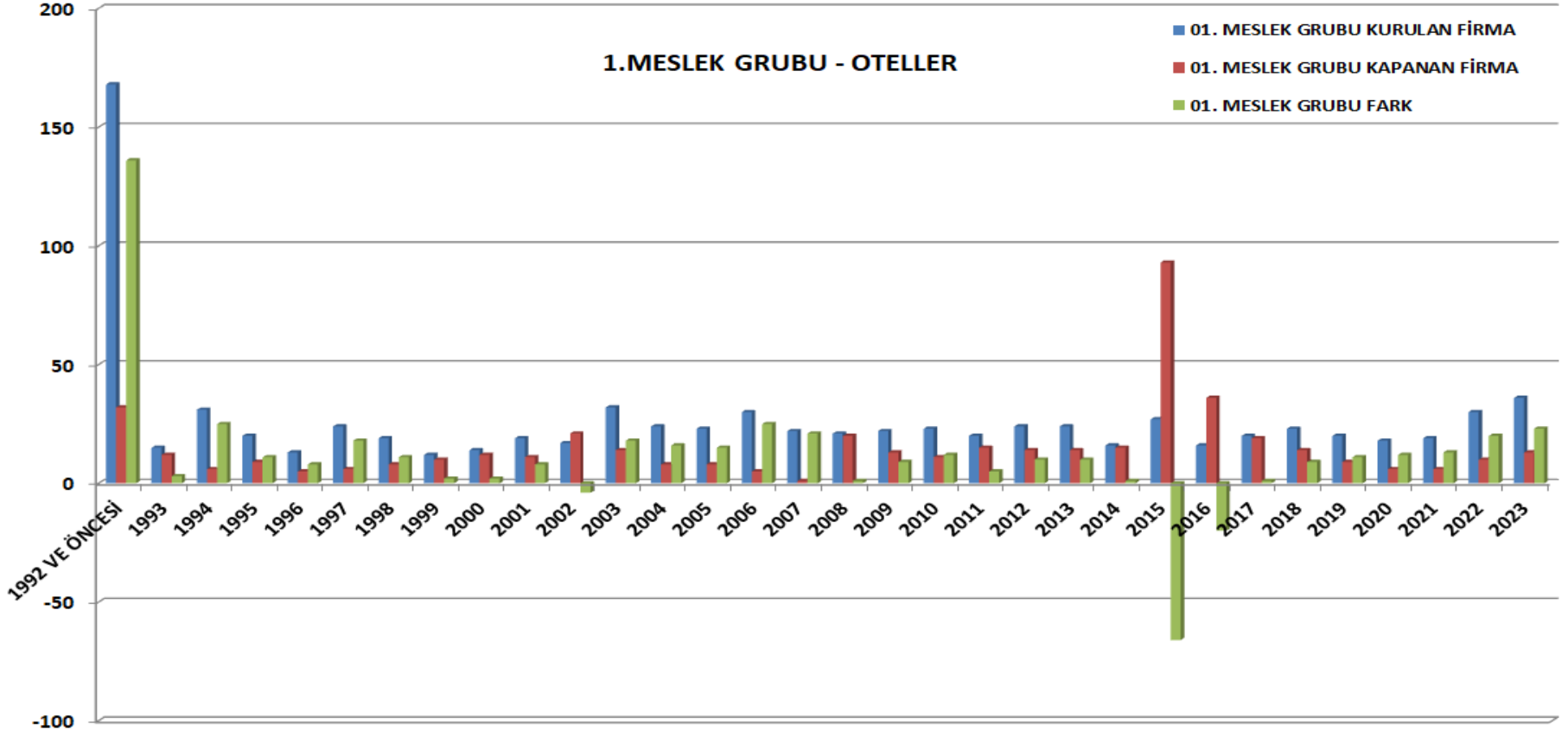

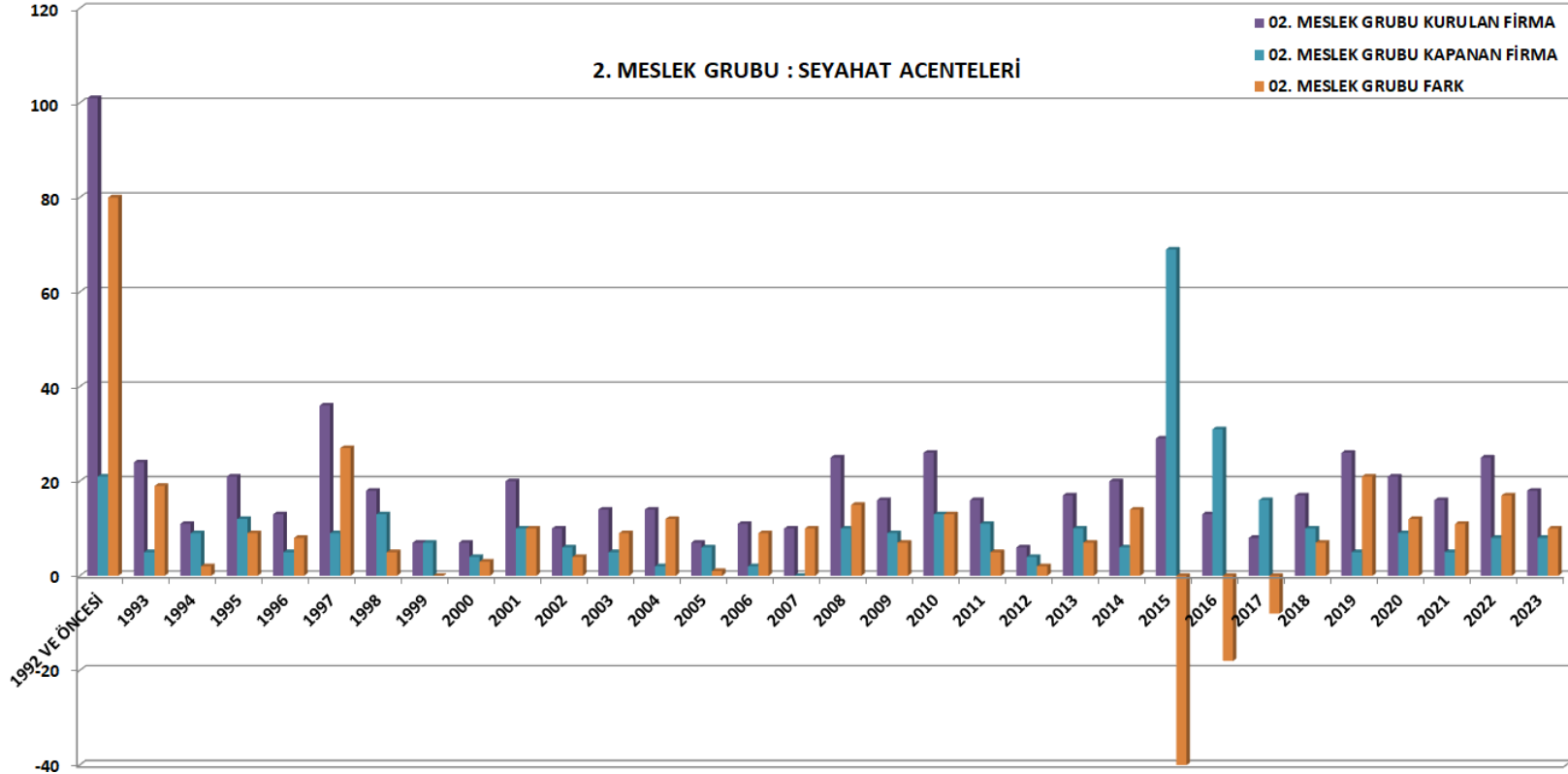

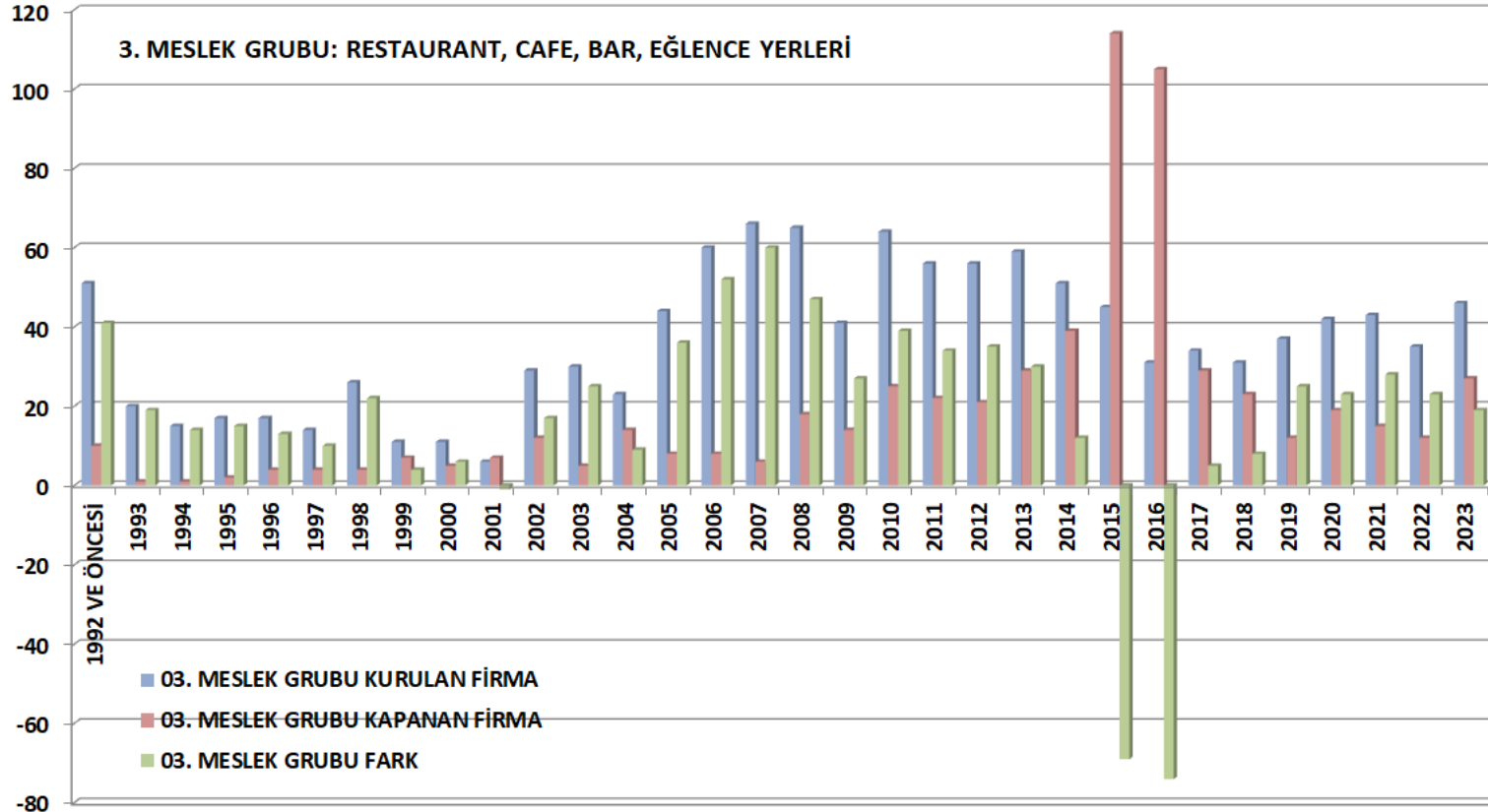

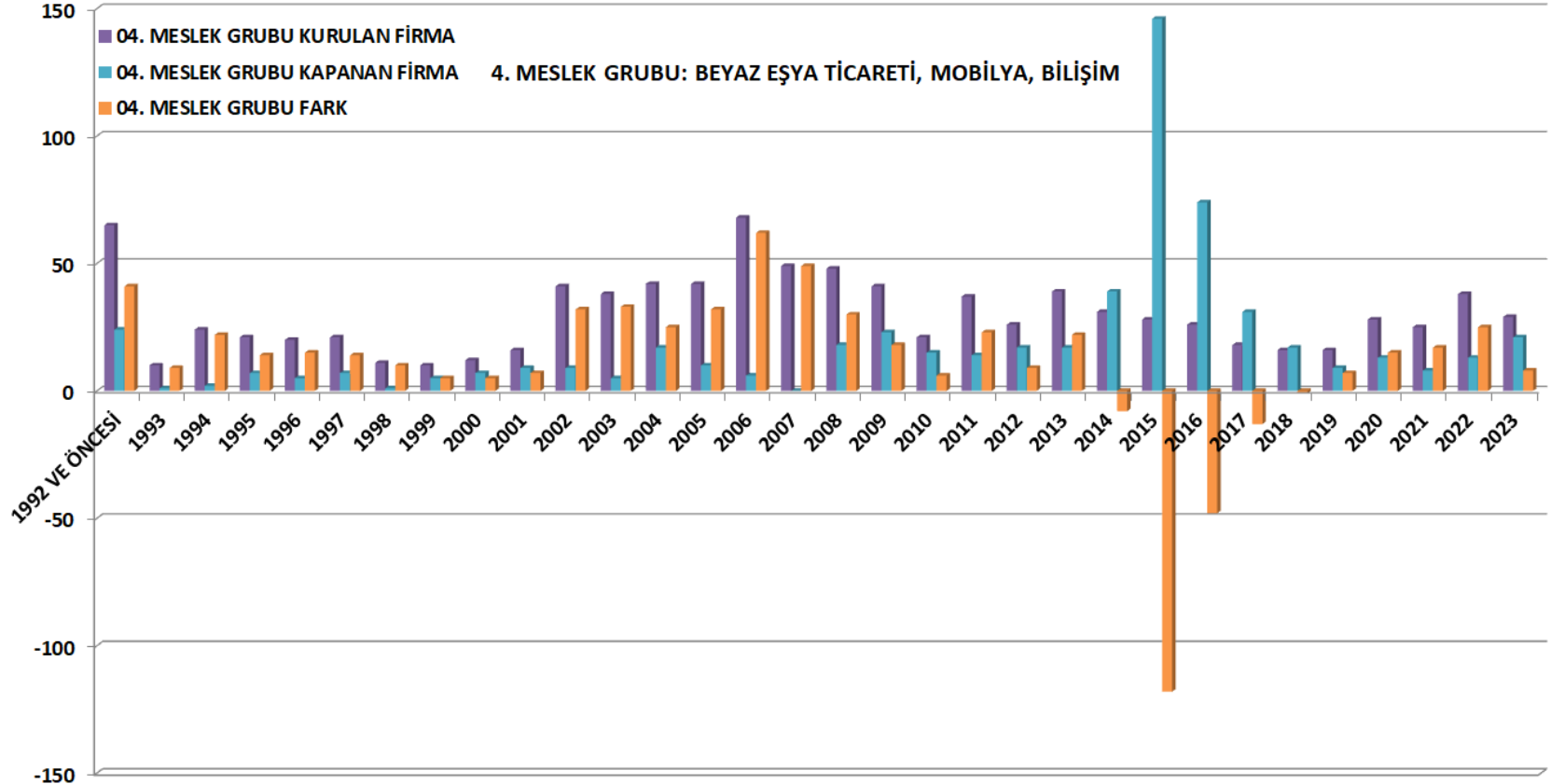

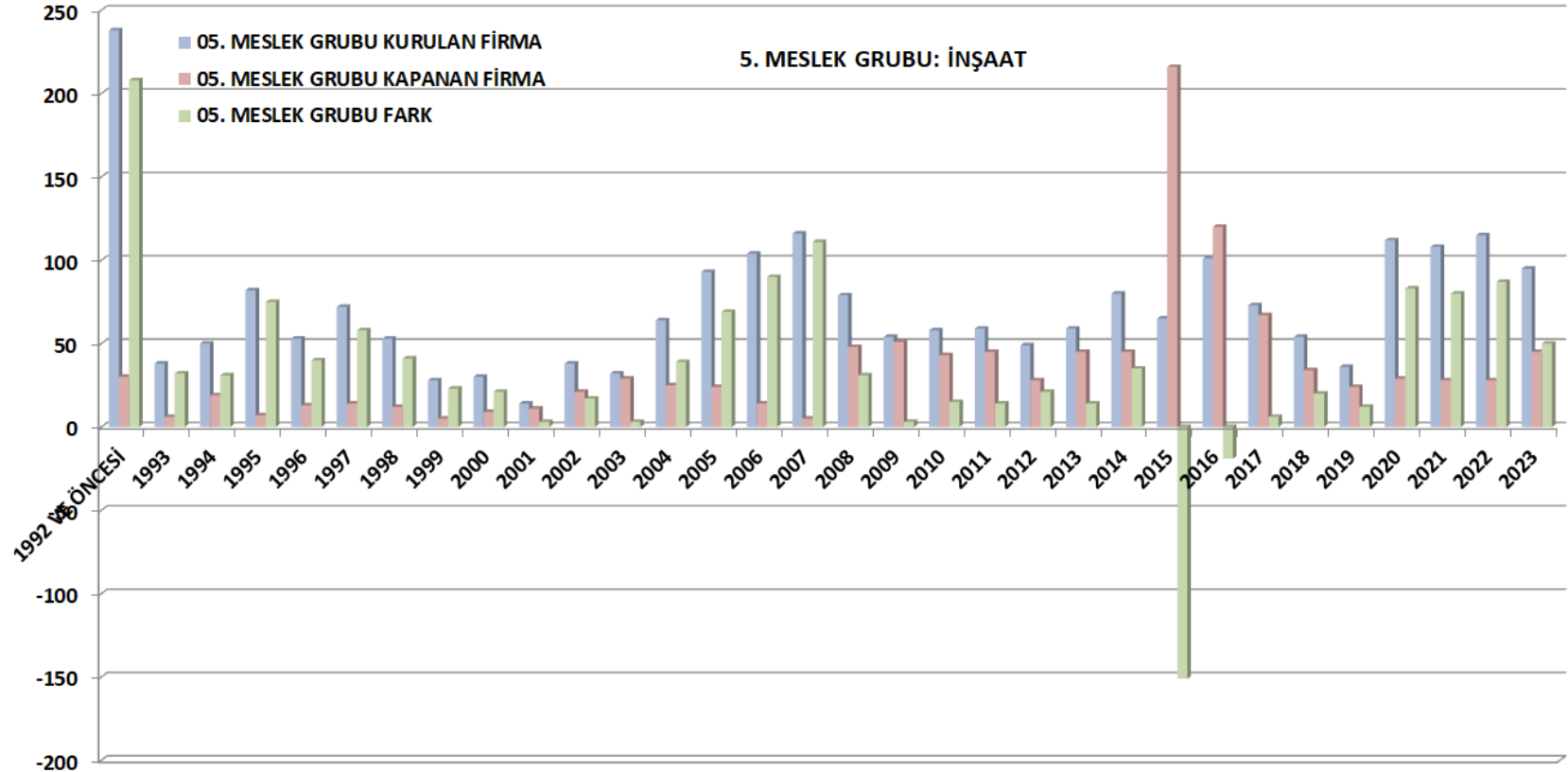

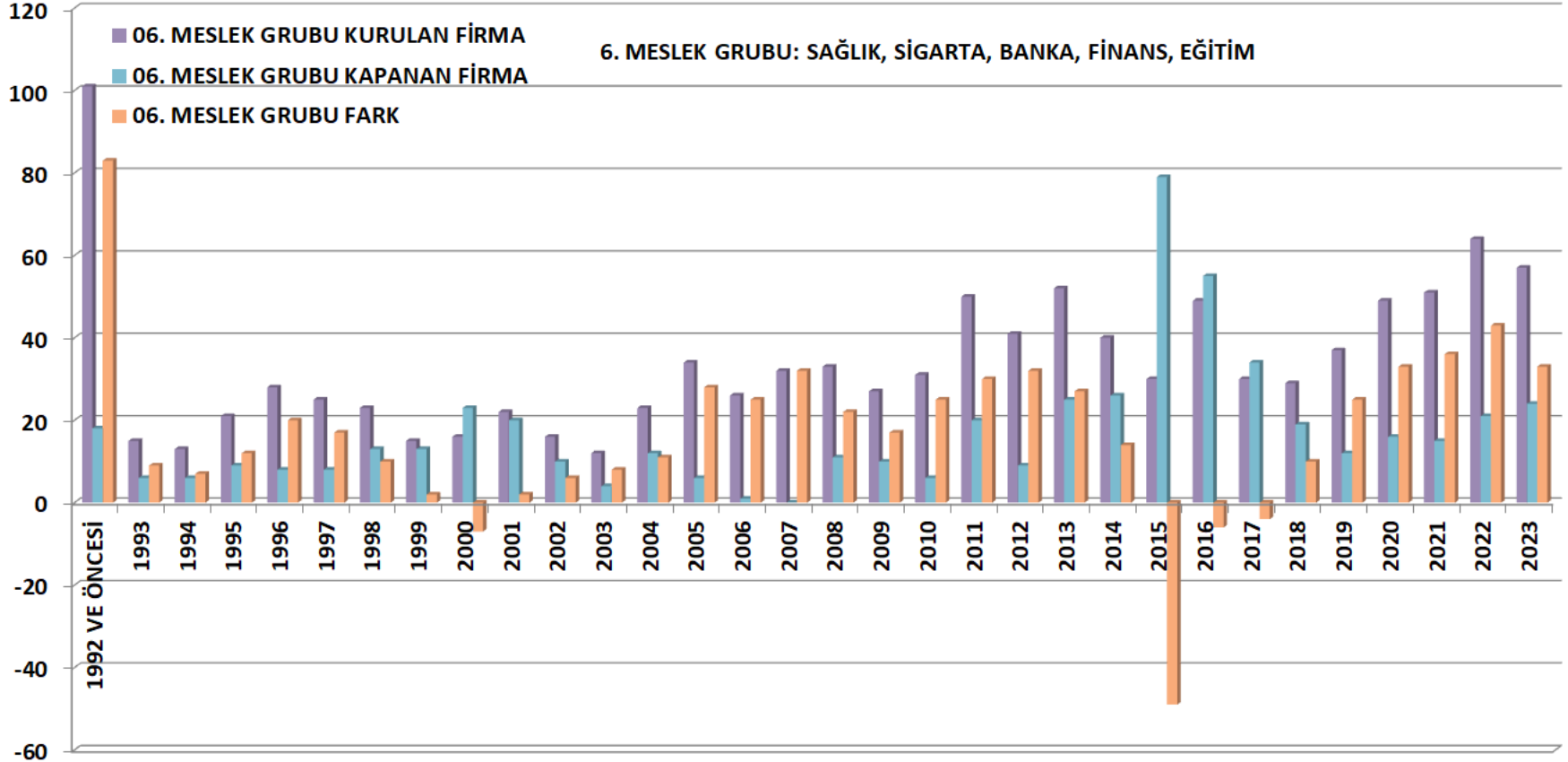

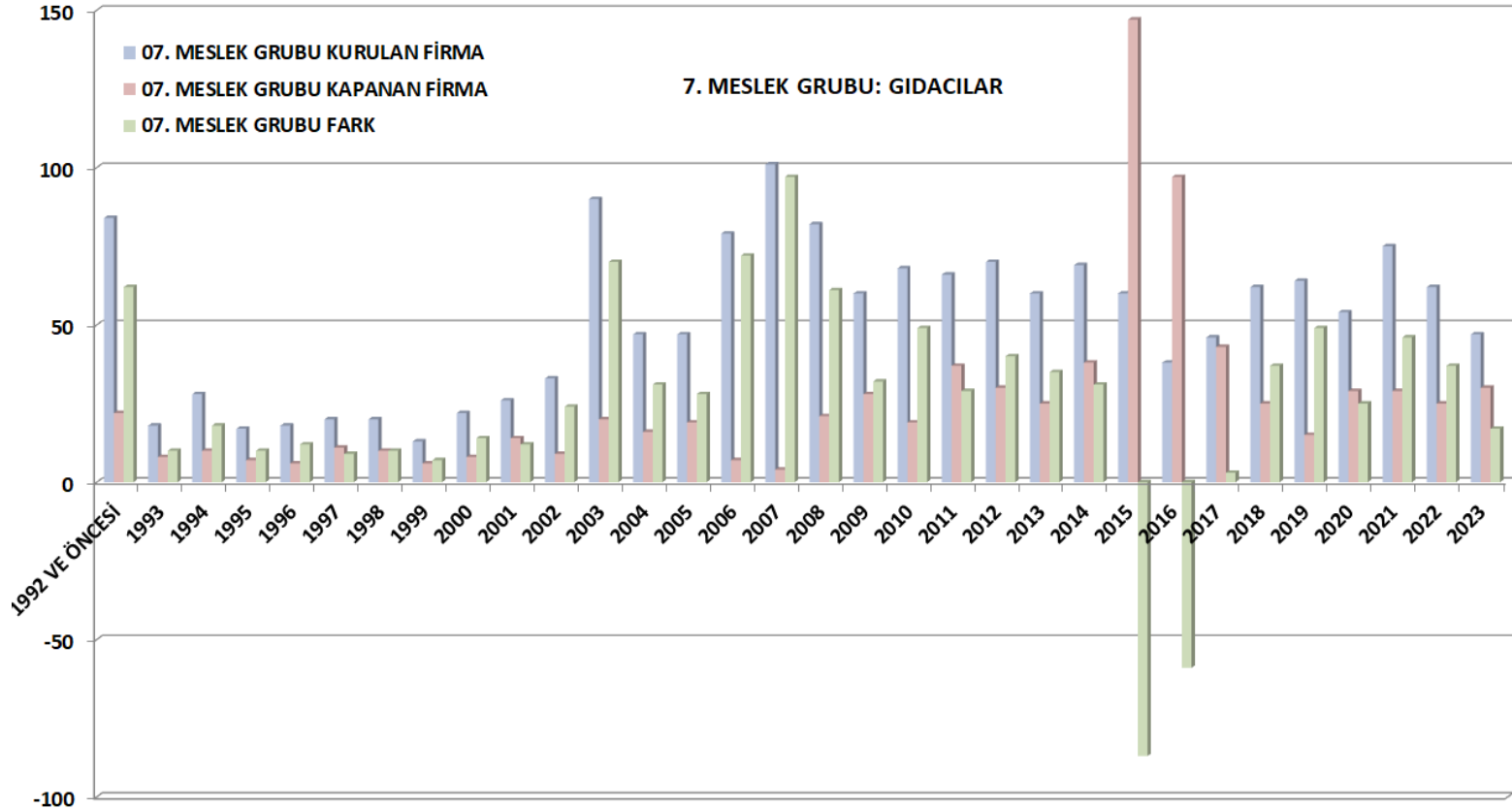

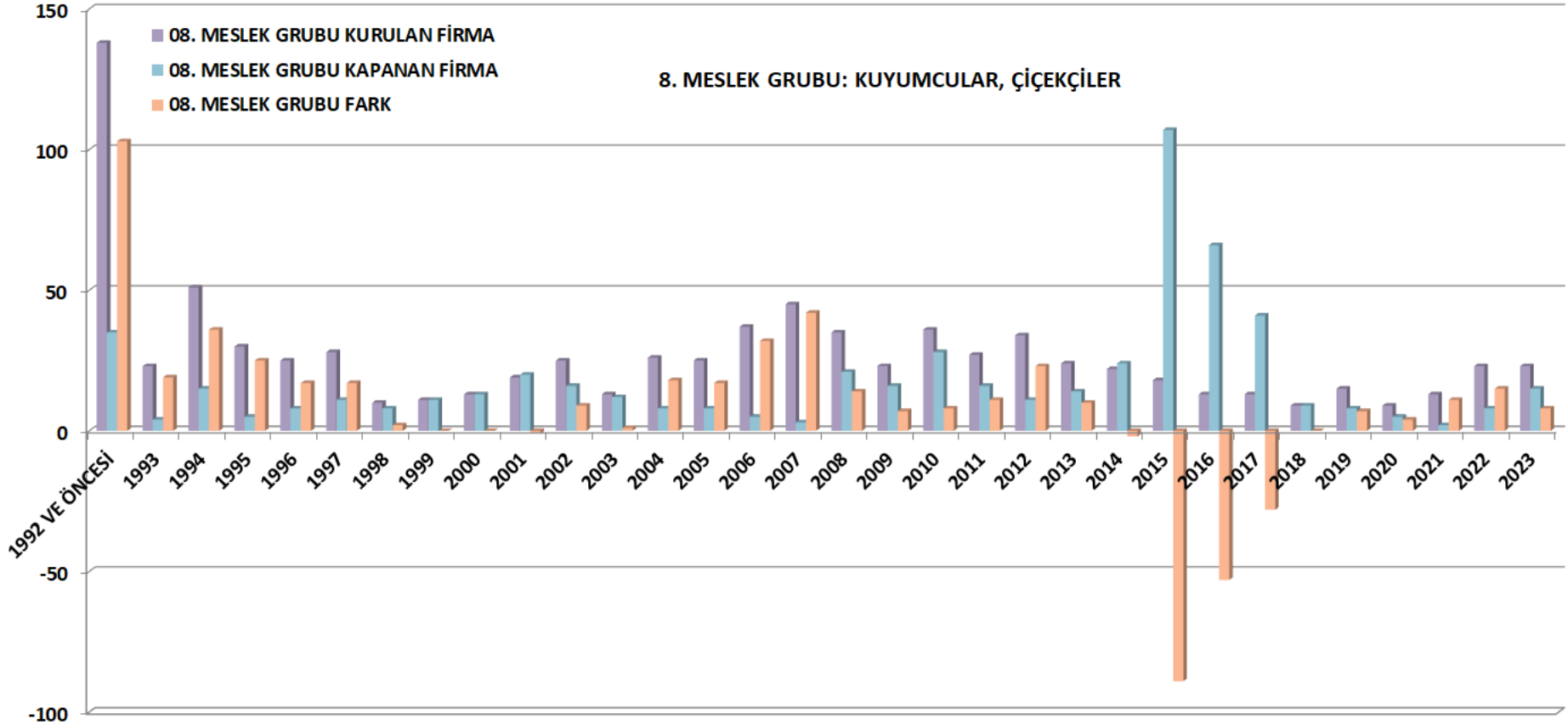



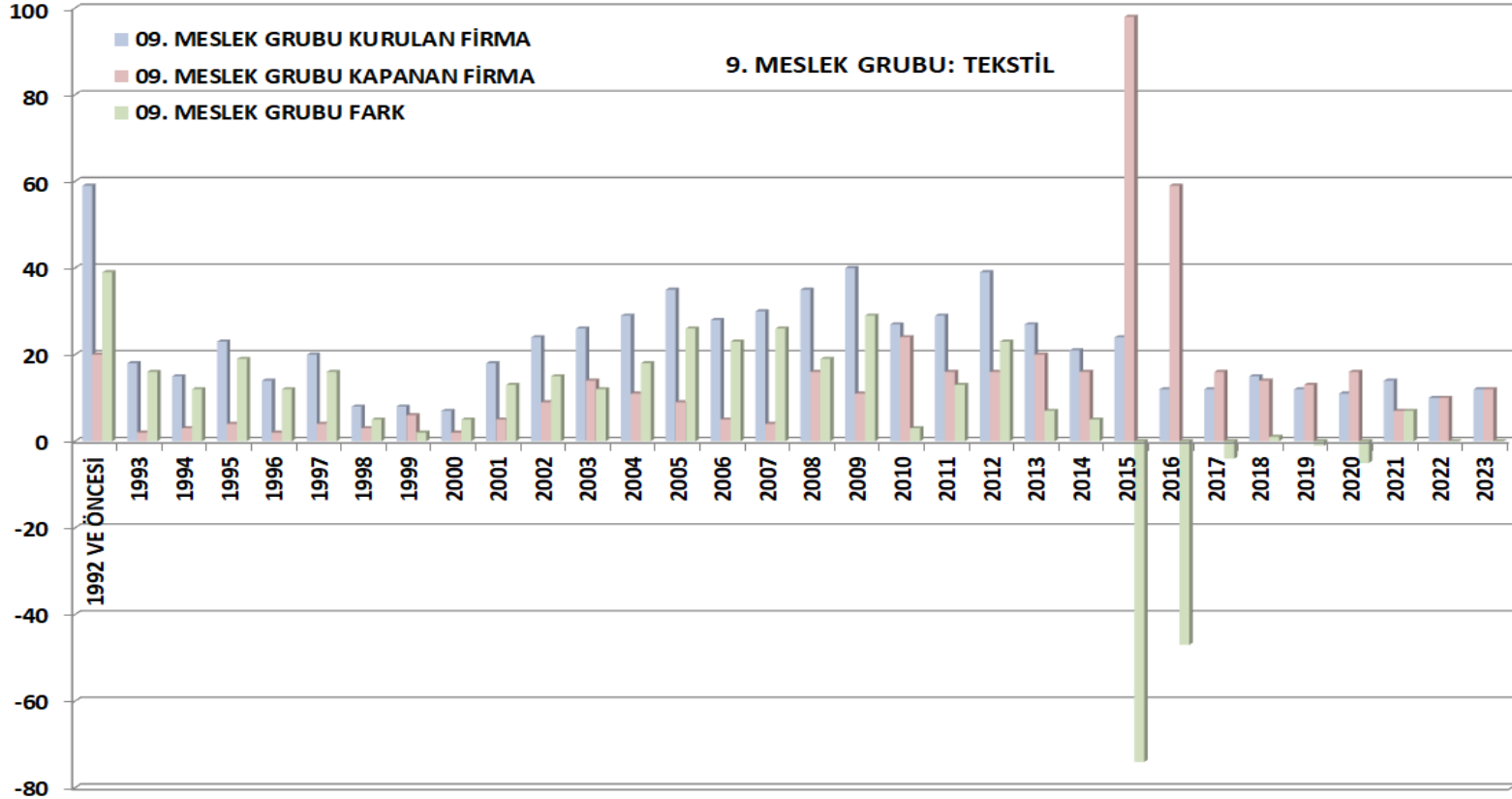

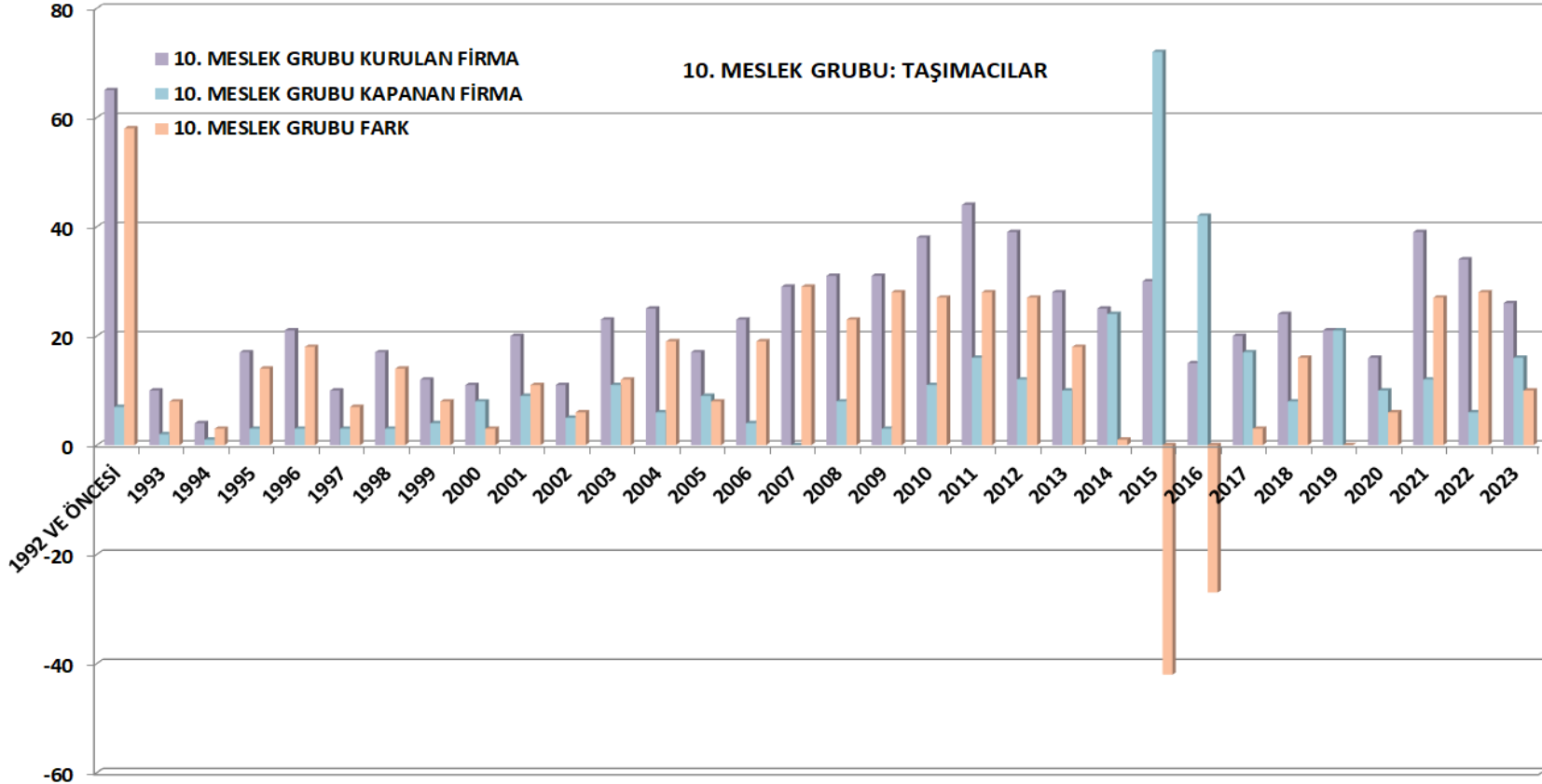

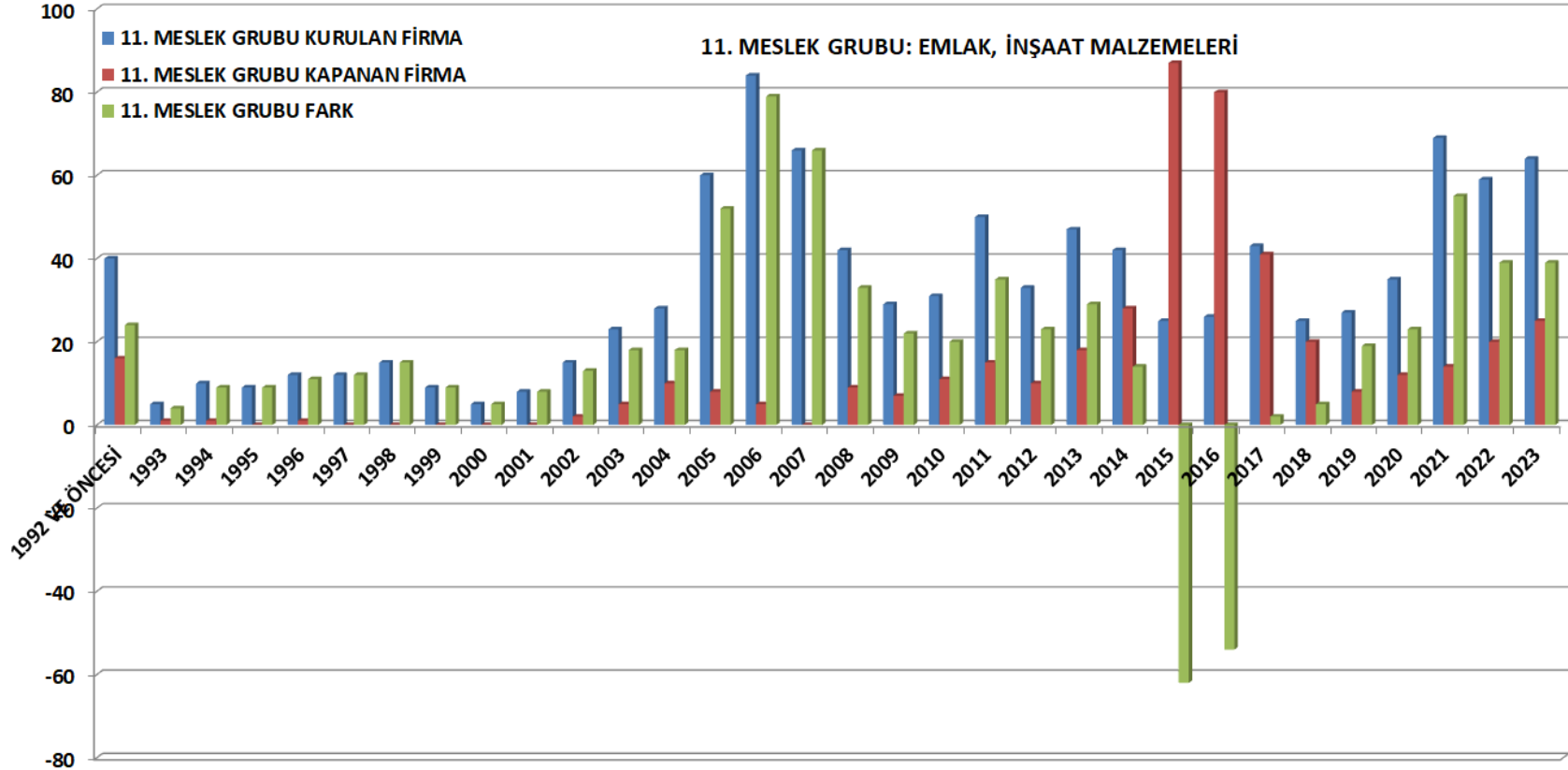

## SONUÇ ve DEĞERLENDİRME

- ✓ 31 Aralık 2023 yılına kadar, Kuşadası Ticaret Odası'nın kuruluşundan günümüze 12.020 üye kaydı yapılmıştır.
- ✓ 12.020 üyenin 6382'si ticareti terk etmiştir/kaydını sildirmiştir.
- ✓ 1992 ve Öncesinde, kurulan firma sayısının yüksek olması Söke Ticaret Odası'ndan üyelerimizin gelmesidir.
- ✓ 1992-2023 yılları arasında, Kuşadası Ticaret Odası'na kayıt yaptıran üyelerimizin;
  - % 45'i Limited Şirket
  - % 39'u Gerçek Kişi Ticari İşletmesi
  - % 12'si Anonim Şirket
  - % 4'ü Kooperatif'tir.
- ✓ 1992-2023 yılları arasında, sektörlere baktığımızda, Limited Şirket yoğunluktadır.
- ✓ 2015-2016 yıllarında kapanan firma sayısının, kurulan firma sayısından fazla olmasının nedeni 6102 sayılı Türk Ticaret Kanunu'nun Geçici 7. Maddesi'dir.
- ✓ Ekonomik kriz dönemlerinde bile (1994, 2001 gibi) kurulan firma sayısı, kapanan firma sayısından daha fazladır. Bu veri, Kuşadası Ticari Hayatının canlılığını ortaya koymaktadır.



İkiçeşmelik Mahallesi Süleyman Demirel Bulvarı No:25

09400 Kuşadası / AYDIN

Tel: 0 256 612 57 63 Fax: 0 256 614 53 93

e-mail: info@kuto.org.tr

http://www.kuto.org.tr

#kusadasiguvercin  
f i g+ YouTube

f i t in  
@kuşadasikongremerkeziplatformu



# KURULUŞUNDAN GÜNÜMÜZE KUŞADASI TİCARET ODASI ÜYELERİ (1992-2023)